Додаток до рішення Червоноградської районної ради
Львівської області від _____ 2021 року №

Межі села Волиця Великомостівської міської ради Червоноградського району Львівської області

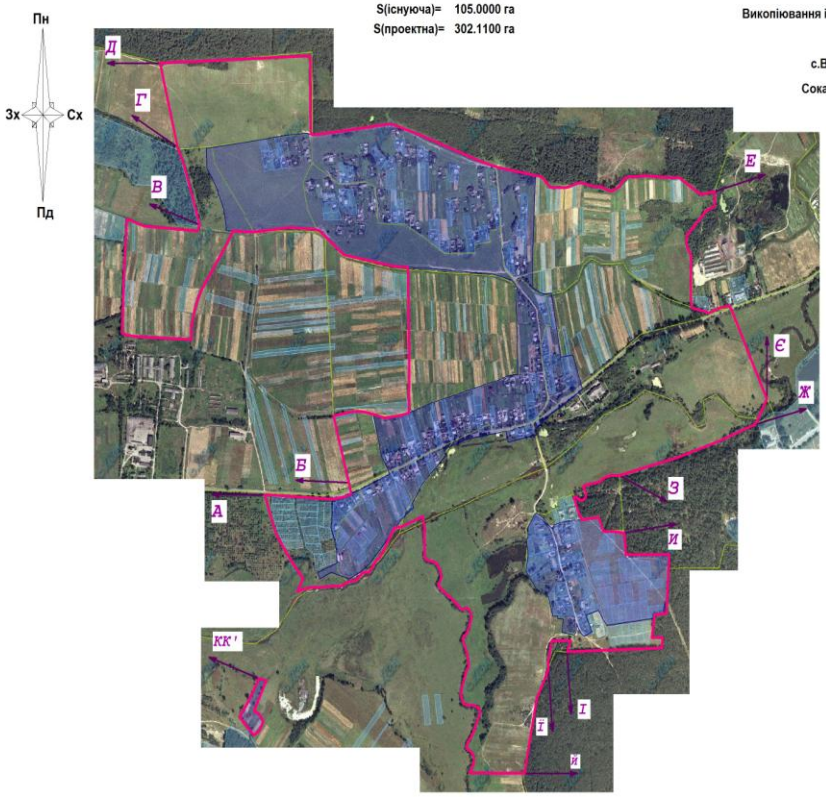

S(існуюча)= 105.0000 га
S(проектна)= 302.1100 га

Викопіювання із публічної кадастрової карти з відображенням
існуючих та проектних меж
с.Волиця Двірцівської сільської ради
Сокальського району Львівської області

Опис меж:
Від А до Б - землі Служби автомобільних доріг у Львіській області
Від Б до В - землі Двірцівської сільської ради (за межами населеного пункту)
Від В до Г - землі Сокальське ДЛГП "Галсільліс"
Від Г до Д- землі Двірцівської сільської ради (за межами населеного пункту)
Від Д до Е- землі ДП "Жовківське лісове господарство" (Бутинське лісництво)
Від Е до Є- землі Великомістівської міської ради
Від Є до Ж - землі Двірцівської сільської ради (за межами населеного пункту)
Від Ж до З- землі Великомістівської міської ради
Від З до И - землі Сокальське ДЛГП "Галсільліс"
Від И до І- землі Великомістівської міської ради
Від І до Ї - землі Сокальське ДЛГП "Галсільліс"
Від Ї до Й - землі Великомістівської міської ради
Від Й до А - землі Двірцівської сільської ради (за межами населеного пункту)
Від К до К' - землі Двірцівської сільської ради (за межами населеного пункту)

УМОВНІ ПОЗНАЧЕННЯ:

- існуюча межа населеного пункту
- проектна межа населеного пункту

Директор				Викопіювання із публічної кадастрової карти з відображенням існуючих та проектних меж с.Волиця Двірцівської сільської ради Сокальського району Львівської області			
Склав							
інжен.-землевпор.							
				Проект землеустрою щодо встановленню (зміни) меж населеного пункту	Стадія	Аркушів	Аркуш
					ПЗ	1	1
				Викопіювання із публічної кадастрової карти з відображенням існуючих та проектних меж Масштаб 1 : 15 000	ПП "УГП-ГРУП" м. Львів - 2017р.		

Заступник голови районної ради Наталія Кохан